



# Feira Industrial, Tecnológica e do Agronegócio

## Fatec Taquaritinga

### Programação

>>>>>>>>>>> **DIA 18/10** <<<<<<<<<<<<<<<

- 8h** Lab 2 - A1 Inteligência Artificial Generativa de Imagem: MidJourney  
Prof. Jefferson Santana - Fatec Taquaritinga
- 8h** Anfiteatro Gestão e Controle da Qualidade: do campo ao recebimento da matéria-prima (amendoim em casca)  
José Luiz Bariani: Gerente de Produção / Franciele Mousignati: coordenadora de Gestão da Qualidade / Maria Aparecida Costa: Líder de Laboratórios - Brumau
- 9h** Sala 13 - A2 A revolução da internet: 30 anos de mudanças e desafios  
Luiz Gustavo Souza - Gestor de Tecnologia da Brasilux
- 9h** Sala 12 - A2 Simulador de Erosão  
CATI Regional Jaboticabal
- 9h** Lab 5 - A1 Campanhas de Tráfego Pago em Redes Sociais  
Prof. Ricardo J. Sartor - Fatec Taquaritinga
- 13h** Lab 5 - A1 Ideação e Inovação  
Prof. Guilherme Malagoli - Fatec Taquaritinga
- 13h** Lab 2 - A1 Inteligência Artificial Generativa de Imagem: MidJourney  
Prof. Jefferson Santana - Fatec Taquaritinga
- 13h** Lab 3 - A1 .Net Core  
Prof. Jeferson Leite - Programmers
- 14h** Lab 4 - A1 Java SpringBoot  
Prof. Giuliano Scombatti - Fatec Taquaritinga
- 13h** Anfiteatro Perspectivas na produção citrícola com a alta população de psilídeos.  
Eng. Agr. Sérgio Ricardo Sanches do Nascimento - Fundecitrus
- 14h30** Anfiteatro Economia Circular na cadeia de produção de da Cana-de-açúcar  
Renato Fernandes Machado - Coordenador Agrônomo e de Sustentabilidade (Associação dos Fornecedores de Cana de Guariba - SOCICANA).
- 16h30** Anfiteatro Práticas sustentáveis que envolvem a produção de Cana-de-açúcar  
João Roberto Borsari Zoccollaro - Analista Técnico de Sustentabilidade (Associação dos Fornecedores de Cana de Guariba - SOCICANA).
- 19h** Lab 2 - A1 Inteligência Artificial Generativa de Imagem: MidJourney  
Prof. Jefferson Santana - Fatec Taquaritinga
- 19h** Lab 5 - A1 Campanhas de Tráfego Pago em Redes Sociais  
Prof. Ricardo J. Sartor - Fatec Taquaritinga
- 19h** Lab 3 - A1 Robótica  
Prof. Diego Renan Bruno - Fatec Taquaritinga
- 19h** Lab Programmers .Net Core  
Jeferson Leite - Programmers
- 19h** Lab 4 - A1 Java SpringBoot  
Prof. Giuliano Scombatti - Fatec Taquaritinga
- 19h** Sala 7 - Adm Regenera: construindo um sistema equilibrado e produtivo  
Mateus Aldriano Malavazzi - Genica
- 19h** Lab 1 - A1 Logística: cálculo do frete rodoviário - Parte 1  
Prof. Luis Medeiros - Fatec Taquaritinga
- 19h** Anfiteatro Metamorfose Empreendedora  
Marcos Batista - Assessor de inovação do Centro Paula Souza
- 19h** Sala 13 - A2 Protótipos Virtuais e Simulação Computacional em Processos Produtivos  
Luis Otávio Barreto de Sampaio Alves - Diretor Comercial da SAMT
- 19h** Miniusina Produção de Queijo, logurte e Requeijão  
Prof. Vanessa Amaro Vieira e Josiane da Silva Araujo dos Santos - Fatec Taquaritinga

Escaneie o código abaixo e inscreva-se:



Ou acesse:  
[abre.ai/fita23](https://abre.ai/fita23)



# Feira Industrial, Tecnológica e do Agronegócio

## Fatec

Taquaritinga

### Programação

»»»»»»»»»»»» **DIA 19/10** <<<<<<<<<<<<<<<<<<

- |            |                 |                                                                                                                                                                                                                                                                                             |
|------------|-----------------|---------------------------------------------------------------------------------------------------------------------------------------------------------------------------------------------------------------------------------------------------------------------------------------------|
| <b>8h</b>  | Anfiteatro      | Gestão e Controle da Qualidade no processo de produção, em atendimento a requisitos de certificação em segurança de alimentos<br>José Luiz Bariani: Gerente de Produção / Franciele Mousignati: coordenadora de Gestão da Qualidade / Maria Aparecida Costa: Líder de Laboratórios - Brumau |
| <b>9h</b>  | Sala 2 - A1     | Abelhas sem ferrão<br>Carolina Roberta Alves de Matos - CATI                                                                                                                                                                                                                                |
| <b>9h</b>  | Lab Programmers | O dia-a-dia do Desenvolvedor: Introdução a Metodologia e Processos - Ágil<br>Jeferson Leite - Programmers                                                                                                                                                                                   |
| <b>9h</b>  | Sala 12 - A2    | Six Sigma<br>Ricardo Nagano / Ricardo Notomis - RL & Associados                                                                                                                                                                                                                             |
| <b>13h</b> | Lab 3 - A1      | SQL Avançado: Junção<br>Prof. Eder Sotto - Fatec Taquaritinga                                                                                                                                                                                                                               |
| <b>13h</b> | Anfiteatro      | Confinamento e Suplementação de Bovinos de Corte<br>Lucas Azevedo Catananti - UCBVet                                                                                                                                                                                                        |
| <b>13h</b> | Lab Baitz       | Introdução ao Power BI<br>Marcelo Campos - Baitz Solutions                                                                                                                                                                                                                                  |
| <b>14h</b> | Lab Programmers | O dia-a-dia do Desenvolvedor: Introdução a Metodologia e Processos - Ágil<br>Jeferson Leite - Programmers                                                                                                                                                                                   |
| <b>16h</b> | Anfiteatro      | Plasticultura<br>Eng. Agr. Silvio Carlos Pereira dos Santos - CATI                                                                                                                                                                                                                          |
| <b>19h</b> | Lab 2 - A1      | SQL Avançado: Junção<br>Prof. Luciano de Barros - Fatec Taquaritinga                                                                                                                                                                                                                        |
| <b>19h</b> | Lab 4 - A1      | Introdução a Ciência de Dados com Python<br>Prof. Marcus Oliveira - Fatec Taquaritinga                                                                                                                                                                                                      |
| <b>19h</b> | Lab 3 - A1      | Arduino do Tinkercad<br>Prof. Santo Oliani Junior - Fatec Taquaritinga                                                                                                                                                                                                                      |
| <b>19h</b> | Anfiteatro      | Processos produtivos na indústria farmacêutica veterinária<br>Cecília Morete - Farmacêutica Bioquímica UCBVet                                                                                                                                                                               |
| <b>19h</b> | Lab Programmers | O dia-a-dia do Desenvolvedor: Introdução a Metodologia e Processos - Ágil<br>Jeferson Leite - Programmers                                                                                                                                                                                   |
| <b>19h</b> | Lab Baitz       | Introdução ao Power BI<br>Marcelo Campos - Baitz Solutions                                                                                                                                                                                                                                  |
| <b>19h</b> | Sala 12 - A2    | Six Sigma<br>Ricardo Nagano / Ricardo Notomis - RL & Associados                                                                                                                                                                                                                             |
| <b>19h</b> | Lab 1 - A1      | Logística: cálculo do frete rodoviário - Parte 2<br>Prof. Luis Medeiros - Fatec Taquaritinga                                                                                                                                                                                                |
| <b>19h</b> | Sala 13 - A2    | Agricultura de precisão<br>Luiz Augusto de Souza Nardo - Tracbel                                                                                                                                                                                                                            |

Escaneie o código abaixo e inscreva-se:



Ou acesse:  
[abre.ai/fita23](http://abre.ai/fita23)

# 1º FITA

Feira Industrial, Tecnológica  
e do Agronegócio

## Fatec

Taquaritinga

### Programação

#### EXPOSITORES

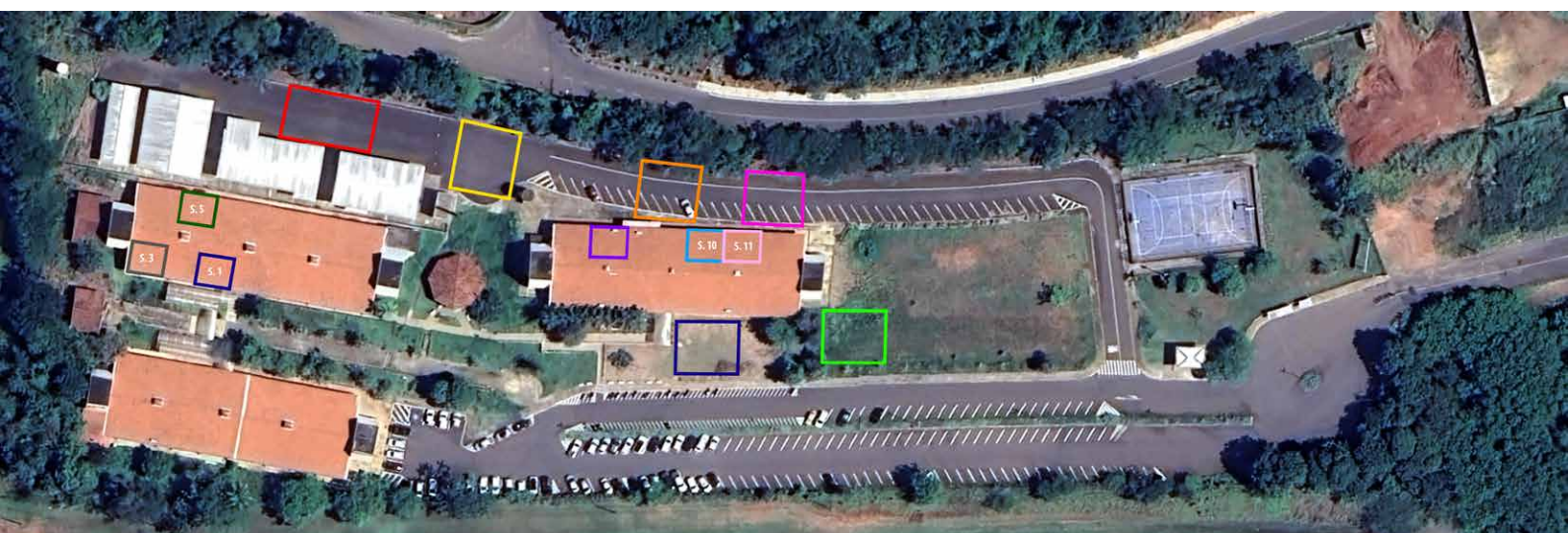

- KO Máquinas Agrícolas
- Atlas Drone
- Stéfani
- Tracbel Agro
- Mahindra
- Simulador de erosão - CATI

- Sala 01:  
- Brumau
- Sala 3:  
- Zaine Alimentos  
- Doces Xavier

- Sala 5:  
- Socicana  
- Coplana
- Etec Dans  
Secretaria Municipal de Saúde  
Plano Saúde Santa Casa

- Sala 10:  
- CATI  
- Amund Agro
- Sala 11:  
- Terra de Cultivo  
- Agrinova Agronutrientes

# 1º FITA

# Feira Industrial, Tecnológica e do Agronegócio

# Fatec

Taquaritinga

## Programação

### APOIO



# 1º FITA

## Feira Industrial, Tecnológica e do Agronegócio

# Fatec

Taquaritinga

## Programação

### PATROCINADORES



AGRO · ATLAS<sup>®</sup>

BRASIL



Tracbel Agro



GÊNICA



Escaneie o código  
abaixo e inscreva-se:



Ou acesse:  
[abre.ai/fita23](http://abre.ai/fita23)